Eins bitte ich vom Herren

Psalm 100

Heinrich Schütz

1 Eins bit-te ich vom Her- ren, das hät-te ich gern, das hät-te ich gern, das

2 Eins bit- te ich vom Her- ren, das hät-te ich gern, das

hät-te ich gern, dass ich im Hau-se des Herrn mö-ge blei-ben, eins bit- te ich vom Her-

hät-te ich gern, eins bit-te ich vom Her- ren, vom

ren, das hät-te ich gern, dass ich im

Her- ren, das hät-te ich gern, dass ich im Hau-se des Herrn mö-ge blei-ben mein Le-be-lang,

SWV 294:Kleine Geistliche Konzerte (1636), %1. Encoded and edited by Sarge Gerbode.

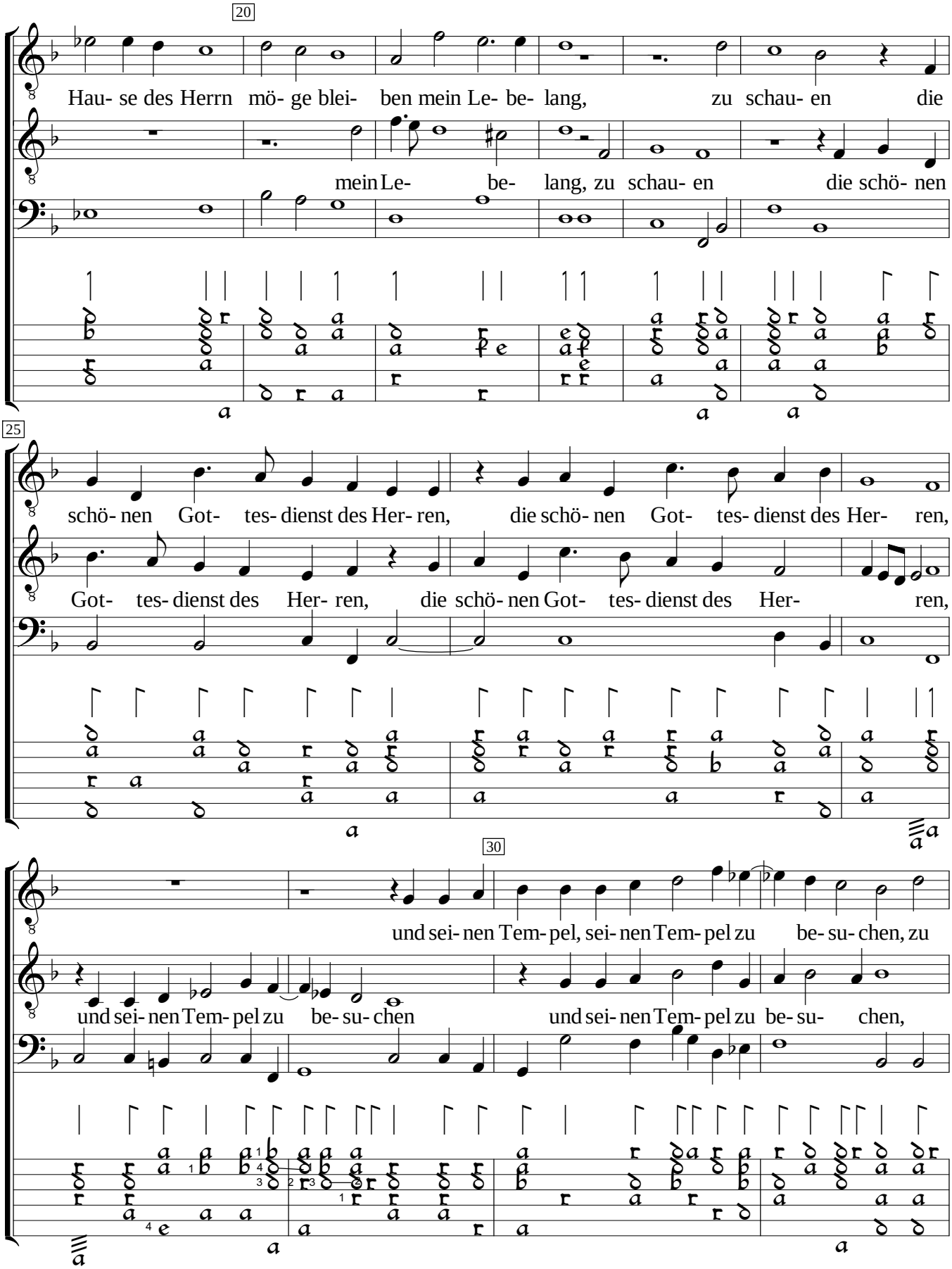
20
Hau- se des Herrn mö- ge blei- ben mein Le- be- lang, zu schau- en die
mein Le- be- lang, zu schau- en die schö- nen
25
schö- nen Got- tes- dienst des Her- ren, die schö- nen Got- tes- dienst des Her- ren,
Got- tes- dienst des Her- ren, die schö- nen Got- tes- dienst des Her- ren,
30
und sei- nen Tem- pel, sei- nen Tem- pel zu be- su- chen, zu
und sei- nen Tem- pel zu be- su- chen und sei- nen Tem- pel zu be- su- chen,

schau- en die schö- nen Got- tes- dienst des Her- ren, die

zu schau- en die schö- nen Got- tes- dienft des Her- ren, die schö- nen

35

schö- nen Got- tes- dienst des Her- ren, und sei- nen Tem- pel zu be- su- chen,

Got- tes- dienst des Her- ren, und sei- nen

40

und sei- nen Tem- pel, und sei- nen Tem- pel su be- su- chen.

Tem- pel zu be- su- chen, und sei- nen Tem- pel su be- su- chen.

BII - - -

6 7